

Au Bon Marché Le Polaire n°1

Fabricant (si # de la marque) :

Pays de fabrication :

Inconnu

Début de fabrication :

1903

Fin de fabrication :

1903

Rareté :

Rare

Page du McKeown :

-

Type d'appareil :

Détective

Film

Type de film :

Plaque

Nombre maxi de vues :

Format :

9 x 12 cm

Format :

Format :

Format :

Avancement :

Autre (voir texte de la page)

Position :

-

Rembobinage :

Non

Position :

-

Exposition

Cellule :

Position :

Sensibilité :

Obturateur

Marque de l'obturateur :

Modèle de l'obturateur :

Type d'obturateur :

Rotatif

Vitesses :

Objectif

Type d'objectif :

Montage de l'objectif :

Fixe

Marque de l'objectif :

Roussel

Modèle de l'objectif :

Rectiligne rapide

Monture d'objectif :

Mode de map :

Focale :

Ouverture maxi :

Divers

Type de pile :

Forme du soufflet :

Couleur du soufflet :

Décentrement vertical :

Décentrement horizontal :

Type de viseur :

Second viseur :

www.collection-appareils.fr

www.collection-appareils.fr

AU BON MARCHÉ

MAISON A. BOUGICAUT

NOUVEAUTÉS

PARIS

Comptoir de Photographie

APPAREILS à MAIN

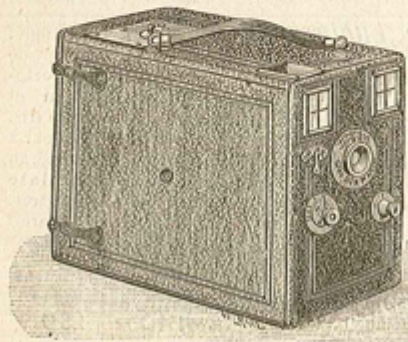

"L'Instantané" n° 1

"Au BON MARCHÉ", appareil à main contenant 12 porte-plaques; obturateur toujours armé pouvant faire la pose et l'instantané, escamotage facile, vitesses variables, objectif achromatique, diaphragme à iris, viseurs dans les deux sens.

6 1/2 x 9 21. » | 9 x 12 29. »
 Les mêmes, avec mise au point et niveaux.
 6 1/2 x 9 25. » | 9 x 12 33. »
 Le sac : 6 x 9. 3.75
 — 9 x 12 4.50



Le Lucigraphe n° 1

Détective "Au BON MARCHÉ", contenant 12 porte-plaques, obturateur toujours armé faisant la pose et l'instantané, escamotage simple et sûr, vitesses variables, 2 écrous au pas du Congrès, diaphragme à iris, niveaux et viseurs dans les deux sens, compteur automatique. Objectif doublet achromatique Darlot. Gainerie maroquin.

Format 6 1/2 x 9 33. » | 9 x 12 39. »
 Le sac spécial. 6.75
 Nécessaire de 3 lentilles de mise au point 1, 5 et 5 mètres 5.75
 Cet appareil peut fonctionner au moyen d'un propulseur. Le propulseur pneumatique. 2.75

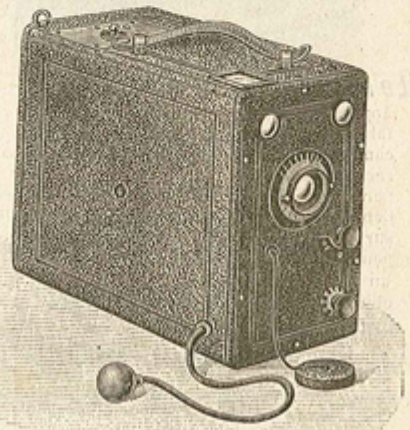

Appareil à main 9 x 12

Contenant 12 porte-plaques, escamotage de toute sûreté, fermeture à verrou, compteur automatique, 2 écrous au pas de vis du Congrès, 2 viseurs clairs redressant l'image, indicateur de vitesse, fait la pose et l'instantané à volonté, à la poire ou au doigt. Mise au point facultative à partir de 2 mètres jusqu'à l'infini. Gainerie soignée. Objectif rectiligne de A.-J. Pignon.

Diaphragme à iris 49. »
 Le sac spécial. 6.75

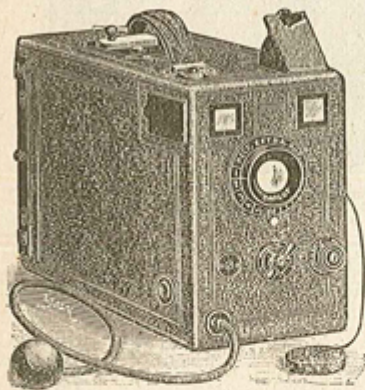

Détective de choix

Faisant 12 clichés 9 x 12, escamotage nouveau et sûr, compteur automatique, fermeture de sûreté, 2 viseurs clairs redresseurs à double effet. Fait à volonté la pose et l'instantané au doigt et à la poire, vitesses variables, pas de vis du Congrès dans les deux sens, monture hélicoïdale pour la mise au point de 2 mètres à l'infini, distances graduées, gainerie soignée. Objectif rectiligne extra-rapide de H. Duplouich.

L'appareil. 65. »
 Le sac spécial. 6.75

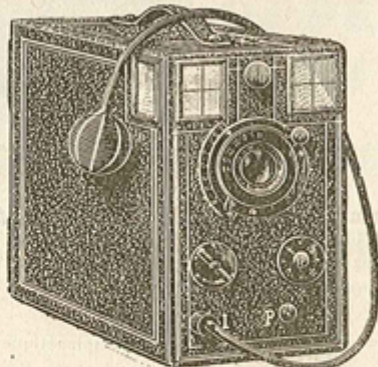

Le Polaire n° 1

"Au BON MARCHÉ". Appareil à main contenant 12 porte-plaques pour format 9 x 12, obturateur à guillotine, faisant la pose et l'instantané à la poire et au doigt, vitesses variables, viseurs dans les deux sens. Objectif à monture hélicoïdale pour la mise au point variable. Diaphragmes à iris, pas de vis du Congrès. Gainerie soignée. Objectif rectiligne rapide série C de H. Roussel.

70. »
 Le sac spécial. 6.75

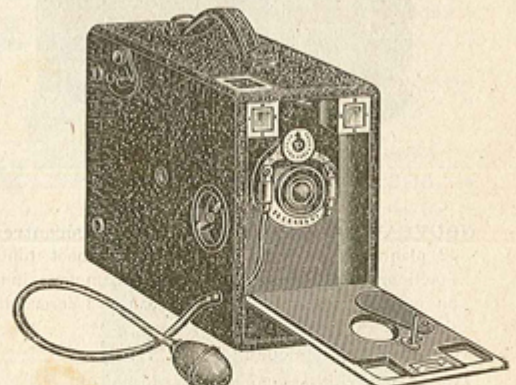

Nouvel appareil 9 x 12.

Cet appareil en forme de boîte est construit en acajou verni intérieurement, muni de deux viseurs clairs redresseurs. Obturateur Unicum. Objectif rectiligne extra-rapide de H. Duplouich. Il est gainé extérieurement en maroquin. L'escamotage des 12 plaques est simple et facile. La mise au point de l'obturateur se fait par une monture à crémaillère et est mise en mouvement par un bouton extérieur. L'avant de l'appareil est à charnière et se rabat en avant.

78. »
 Le sac spécial. 4.50