

Photo-Hall Perfect Reflex Camera

Fabricant (si # de la marque) :		Pays de fabrication :	Inconnu
Début de fabrication :	1913	Fin de fabrication :	1914
Rareté :	Rare	Page du McKeown :	-
Type d'appareil :	Reflex SLR		

Film

Type de film :	Plaque	Nombre maxi de vues :	
Format :	13 x 18 cm	Format :	
Format :		Format :	
Avancement :	Non	Position :	-
Rembobinage :	Non	Position :	-

Exposition

Cellule :	Position :
Sensibilité :	

Obturbateur

Marque de l'obturateur :	Modèle de l'obturateur :
Type d'obturateur :	Vitesses :

Objectif

Type d'objectif :	Montage de l'objectif :	Fixe
Marque de l'objectif :	Modèle de l'objectif :	Tessar
Monture d'objectif :	Mode de map :	
Focale :	Ouverture maxi :	

Divers

Type de pile :		Couleur du soufflet :	
Forme du soufflet :		Décentrement horizontal :	
Décentrement vertical :		Second viseur :	
Type de viseur :			

www.collection-appareils.fr

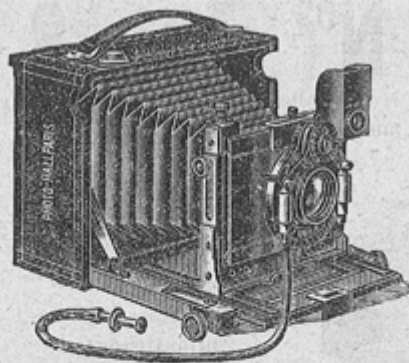

Fig. 405.

PERFECT-PLIANT N° 9 (Fig. 405)

Chambre pliante en acajou verni, gainée maroquin, soufflet peau, chariot à crémaillère avec double coulisse et vis de serrage, objectif à diaphragmes iris, obturateur de précision faisant la pose ou l'instantané, marchant au doigt ou avec le déclencheur métallique et donnant des vitesses allant jusqu'à $1/100^{\text{e}}$ de seconde, poignée, viseur clair à pivot mobile, niveau et deux écrous. L'objectif peut se déplacer dans les deux sens. Chaque appareil est livré avec un déclencheur, trois châssis simples en métal et une instruction.

Prix de l'appareil avec objectif. Formats: 9×12 13×18
 Simili-anastigmat. F: 6,8. Fr. **105** " **160** "
 Anastigmat PHOTO-HALL F: 6,3. — **135** " **190** "
 Anastigmat TESSAR-ZEISS F: 6,3. — **210** " **335** "

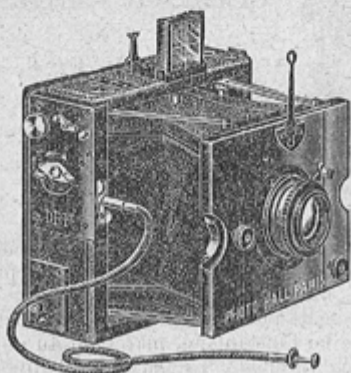

Fig. 406.

PERFECT FOCAL PLANE (Fig. 406)

Chambre pliante soignée, gainée maroquin, soufflet peau, ferrures nickelées, objectif anastigmat à diaphragmes iris, monture hélicoïdale, écrous au pas du Congrès, viseur pliant à index, châssis à glace dépolie, obturateur de plaques à rideau, à fente et à vitesses variables pour pose et instantané, réglable de l'extérieur et donnant jusqu'à $1/2500^{\text{e}}$ de seconde, ce qui permet de prendre des sujets animés de grande vitesse, tels que chevaux sautant des obstacles, manœuvres d'aéroplanes, etc., etc. Chaque appareil est livré avec trois châssis doubles à rideaux, un déclencheur et une instruction.

Prix de l'appareil avec objectif. Formats: 9×12 13×18
 Anastigmat PHOTO-HALL. F: 6,3 Fr. **260** " **370** "
 Anastigmat TESSAR-ZEISS. F: 6,3 — **320** " **490** "
 Anastigmat TESSAR-ZEISS. F: 4,5 — **360** " **540** "

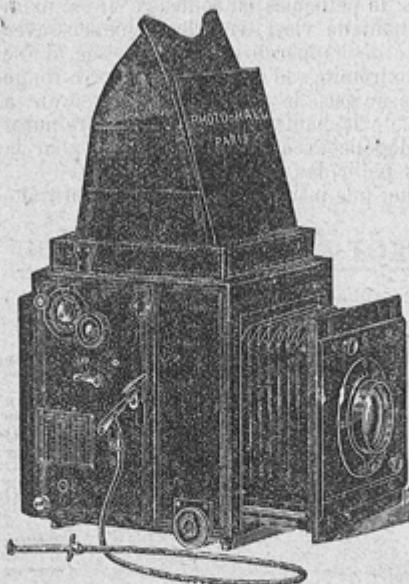

Fig. 407.

PERFECT REFLEX CAMERA (Fig. 407)

Appareil de forme carrée gainé en maroquin mesurant $16 \times 17 \times 13 \frac{1}{2}$ mm, pesant 1.500 grammes, muni d'une poignée, d'un soufflet peau, d'un objectif anastigmat, d'un capuchon pliant, de deux écrous, d'un châssis à glace dépolie, de trois châssis doubles à rideau et d'un obturateur focal plane à fente variable, faisant la pose ou l'instantané, et donnant des vitesses variables allant jusqu'à $1/1500^{\text{e}}$ de seconde.

Ce genre d'appareil ne comporte pas de viseur. C'est l'objectif lui-même qui reflète l'image du sujet que l'on désire prendre, sur une glace dépolie placée à la partie supérieure de l'instrument. Le sujet à photographier est donc vu à la **grandeur exacte à laquelle il sera obtenu sur la plaque.**

L'amateur peut donc suivre aisément un objet quelconque en mouvement et déclencher l'obturateur au moment opportun, tel que par exemple un cheval à l'instant précis où il saute l'obstacle. Cet appareil est appelé aussi à rendre de grands services pour suivre et photographier les aéroplanes dans leurs évolutions.

Prix de l'appareil avec objectif. Formats: 9×12 13×18
 Anastigmat PHOTO-HALL. F: 6,3 Fr. **320** " **450** "
 Anastigmat TESSAR-ZEISS. F: 6,3 — **380** " **550** "
 Anastigmat TESSAR-ZEISS. F: 4,5 — **420** " **590** "

Franco de port et d'emballage à partir de 25 francs.