

Photo-Plait Platos folding de grand luxe

Fabricant (si # de la marque) :		Pays de fabrication :	Inconnu
Début de fabrication :	1917	Fin de fabrication :	1918
Rareté :	Rare	Page du McKeown :	-
Type d'appareil :	Chambre		

Film

Type de film :	Plaque	Nombre maxi de vues :	
Format :	10 x 15 cm	Format :	
Format :		Format :	
Avancement :	Non	Position :	-
Rembobinage :	Non	Position :	-

Exposition

Cellule :	Position :
Sensibilité :	

Obturbateur

Marque de l'obturateur :	Modèle de l'obturateur :
Type d'obturateur :	Vitesses :

Objectif

Type d'objectif :	Montage de l'objectif :	Fixe
Marque de l'objectif :	Modèle de l'objectif :	PÃ©rigraphe
Monture d'objectif :	Mode de map :	
Focale :	Ouverture maxi :	6,8

Divers

Type de pile :		Couleur du soufflet :	
Forme du soufflet :		Décentrement horizontal :	
Décentrement vertical :		Second viseur :	
Type de viseur :			

www.collection-appareils.fr

PHOTO-PLAIT : 37, rue Lafayette, PARIS-Opéra

Foldings carrées " Platos "

de grand luxe à Construction Française

9×12 — 10×15 — 13×18

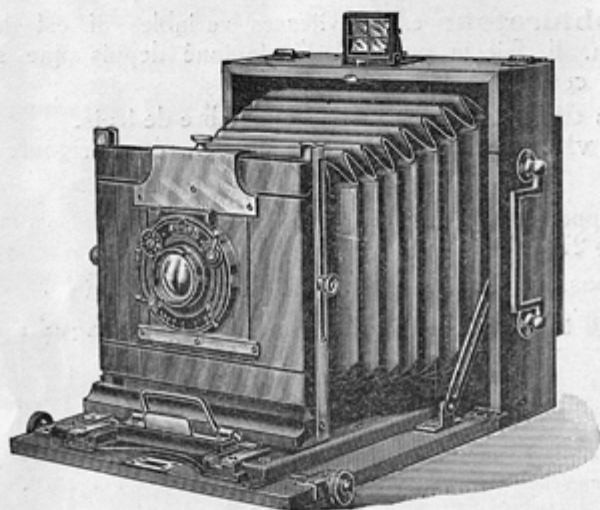

Nous venons de faire fabriquer par nos ateliers une nouvelle " **Folding** ", véritable instrument de précision qui ne peut se comparer à tout ce qui s'est fait jusqu'à ce jour. Cette nouvelle chambre est en noyer d'Amérique, c'est-à-dire en bois très sec elle est d'une construction irréprochable.

L'arrière est carré, il est muni d'un cadre mobile réversible permettant de changer rapidement la position de la glace dépolie afin d'opérer en hauteur ou en largeur, sans être obligé de séparer l'appareil du pied.

.. 26 .. Tirez vos épreuves sur " SELTONA "